

部品洗浄機

PARTS WASHER

MODEL APWシリーズ

頑固な汚れもきれいに洗浄!

使いやすさと安全性に優れた部品洗浄機

あらゆる方向からのノズル噴射により圧倒的な洗浄力を発揮

洗浄水最高温度70℃で汚れ落ちアップ

専用洗剤採用によりシリーズ最強の洗浄力に

小型タイプ
APW-2012A

タンク容量
130L

大型タイプ
APW-2014A

タンク容量
218L



温水・冷水
切り替え可能

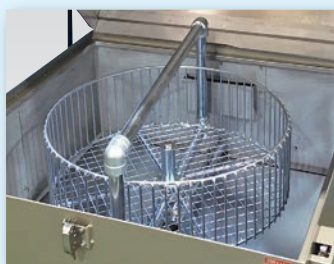





- ターンテーブル式洗浄カゴの採用により、奥側にある部品の取り出しが容易
- 天板を開けると自動停止するリミットスイッチを標準装備
- ゴミ取り用フィルターの面積を拡大し、メンテナンス性が向上

- 洗浄カゴは前後にスライドするので、重量のある大型部品の出し入れがラクにできます
- オプションの補助洗浄ノズルでベアリング部品などの洗浄力をアップ
- 防錆効果の高い鋼板を採用し、耐久性が向上
- タンクを本体横に設置し、浮上油清掃などのメンテナンス性が向上

■ 付属品

| 品名 | 専用粉洗剤(YOS-8) |
|-----------|---|
| 商品コード | 13132008 |
| 商品 |  1kg |
| APW-2012A | ● |
| APW-2014A | ● |

■ オプション

| 品名 | 専用液体洗剤(NEOS) | 小物用洗浄カゴ | 浮上油除去装置オイルスクマー | 補助洗浄ノズル |
|-----------|---|--|---|--|
| 商品コード | 13132003 | 13132001 | 13132025 | 13132030 |
| 商品 |  18L |  W200×D200×H45 |  |  2個1セット |
| APW-2012A | ● | ● | — | — |
| APW-2014A | ● | ● | ●※ | ● |

※本体発注時のみ発注可能

■ 仕様

| 型式 | APW-2012A | APW-2014A |
|------------------------|----------------------|----------------------|
| 洗浄方式 | アーチ旋回方式 | |
| タンク容量 (l) | 130 | 218 |
| 洗浄ポンプ | 多段渦巻ポンプ | |
| 洗浄ポンプ能力 (MPa・l/min・kW) | 0.38・150・2.2 | 0.37・320・3.7 |
| 洗浄剤 | 専用洗剤(YOS-8) | |
| 洗浄物最大寸法 (mm) | φ630×H300 | φ1,000×H700 |
| 温水ヒーター (kW) | 5 | 5×2 |
| 電気容量 (kW) | 5 | 10 |
| 本体寸法 (mm) | W1,027×D1,178×H1,101 | W1,722×D1,466×H1,652 |
| 本体重量 (kg) | 約204 | 約480 |

■ 外観図

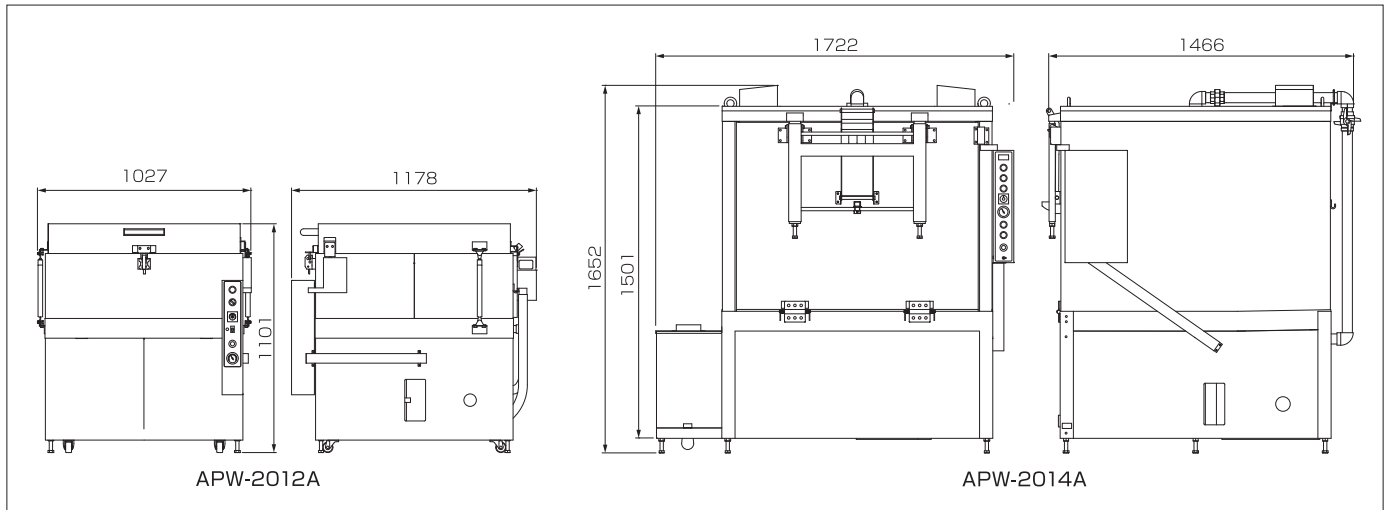

■この製品をお使いになる時は、納品時のマニュアルに記載されている **▲危険 ▲警告 ▲注意** の欄を熟読の上、正しくご使用ください。

保守点検のおすすめ

ANZEN製品を長くご活用いただくため、保守点検サービス(有料)のご利用をおすすめします。お近くの支店または営業所までお問い合わせください。

ANZENカスタマーサービス

0120-01-6361 当社の製品およびサービス、その他に関するお問い合わせは左記までお気軽にどうぞ。受付時間:月~金(AM9:00~PM5:00)

ANZEN 〒108-0023 東京都港区芝浦4-16-25
TEL(03)5441-3412 FAX(03)5441-8848
安全自動車株式会社 ANZENホームページ <https://www.anzen.co.jp>

札幌支店 札幌市中央区南19条西8-2-21 TEL(011)511-6241(代)
釧路営業所 TEL(0154)24-0161(代)
仙台支店 仙台市宮城野区日の出町2-2-8 TEL(022)236-1211(代)
盛岡営業所 TEL(019)637-8711(代) 郡山営業所 TEL(024)942-5311(代)
関東支店 戸田市氷川町2-8-31 TEL(048)447-6881(代)
水戸営業所 TEL(029)241-0932(代) 宇都宮営業所 TEL(028)635-8821(代)
新潟営業所 TEL(025)274-7131(代) 高崎営業所 TEL(027)384-3001(代)
東京支店 東京都港区芝浦4-16-25 TEL(03)5441-3413(代)
千葉営業所 TEL(043)284-2600(代) 横浜営業所 TEL(045)391-9913(代)
名古屋支店 名古屋市中区金山5-12-3 TEL(052)871-1811(代)
金沢営業所 TEL(076)248-0499(代) 静岡営業所 TEL(054)236-5066(代)
大阪支店 大阪市西淀川区御幣島2-1-14 TEL(06)6472-0361(代)
岡山営業所 TEL(086)434-0259(代) 広島営業所 TEL(082)832-3630(代)
高松営業所 TEL(087)843-6531(代)
福岡支店 福岡市東区多の津3-7-7 TEL(092)623-4646(代)
南九州営業所 TEL(099)246-0551(代) 沖縄営業所 TEL(098)876-3873(代)
(株)松本安全 松本市大村383-11 TEL(0263)45-2181(代)

APW-2012A(50Hz) CD:13142012
APW-2012A(60Hz) CD:13132012
APW-2014A(50Hz) CD:13142014
APW-2014A(60Hz) CD:13132014

CAT1.2'2005_010418_3242

外観・仕様は予告なく変更することがありますので、ご了承ください。