



らくらく3D温水リンサー

IS-3DN1

—— 天井・壁・角・曲面を洗っても水は漏れない！ ——

誰でも簡単
らくらく操作！

長時間洗浄でも
手の疲れを軽減！

洗浄と同時に
温水と汚れを
吸引回収

外部に水を一切
漏らしません！

水噴射の
on-offは洗浄面に
当てる-
離すだけ！

上下首振り
ノズル付き

洗浄面の傾斜に応じて
天井等洗浄が
しやすい！



使用動画

水を漏らさず 車のシート天井・カーペット・椅子・パーテーション 等温水洗浄!

使用方法

- 1 ノズルを洗浄面に当てると自動的に温水が噴射され、汚れを落とします
- 2 汚れとともに温水が吸引回収されます
- 3 乾燥時間を早めたい場合は、ポンプを止めてバキュームのみで残水分を吸引します

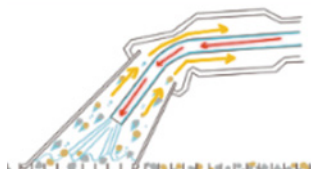
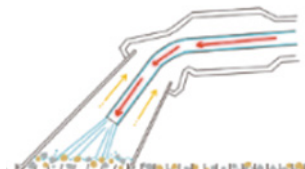

仕様

定格電圧	AC 100V	定格周波数	50 / 60Hz
定格電力	1,500W	温水ヒーター	50℃
本体寸法	W300×D550×H500mm	本体重量	21kg
電源コード	1m	洗浄ホース長さ	3m(手元スイッチ付き)
タンク容量	10ℓ(連続洗浄時間 約15分)	推奨ポリタンクサイズ	W300×D140×H340mm(口サイズ 36.5mm)
回収タンク容量	9ℓ(排水バルブ付き)	洗浄ノズル	3Dトライアングルノズル(スイング)

らくらく3D温水リンサーの3つのポイント

ポイント1 | 誰でも使いやすい操作性



従来機では、水を噴射するためにレバーの操作が必要で長時間作業時に手の疲労を招いたり、誤ってレバーを引いてしまい洗浄面以外を濡らすリスクがありました。最新機では操作は洗浄面に「当てる・離す」だけで、自動的に温水の噴射と停止が行われ、誰でも簡単に操作可能です

ポイント2 | 洗浄面以外を濡らさない特殊構造

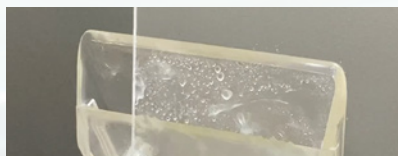

噴射口が内部にあるため、天井や壁を洗浄しても水が垂れてくることなく、洗浄面以外を濡らしません。特殊な負圧式ノズル設計により、ノズル先端が洗浄面に触れた部分からのみ水が噴射され、触れていない部分からは外気を吸引するため、隙間からの水漏れがありません

ポイント3 | 洗浄が行いにくい天井面なども操作しやすい構造

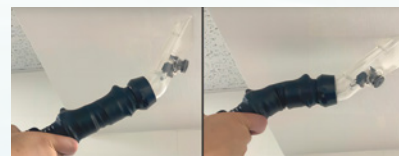

ノズルヘッドはバネ付きで、洗浄面の傾きにに応じてスイングします。この特性により、今まで洗浄が難しかった天井や曲面などでも効率的な作業が可能

ANZEN 〒108-0023 東京都港区芝浦4-16-25
安全自動車株式会社 TEL(03)5441-3412 FAX(03)5441-8848
ANZENホームページ <https://www.anzen.co.jp>

札幌支店	TEL(011)511-6241(代)		
● 釧路営業所	TEL(0154)24-0161(代)		
仙台支店	TEL(022)236-1211(代)		
● 盛岡営業所	TEL(019)637-8711(代)	● 郡山営業所	TEL(024)942-5311(代)
関東支店	TEL(048)447-6881(代)	● 宇都宮営業所	TEL(028)635-8821(代)
● 水戸営業所	TEL(029)355-2725(代)	● 高崎営業所	TEL(027)384-3001(代)
● 新潟営業所	TEL(025)382-5815(代)		
東京支店	TEL(03)5441-3413(代)		
● 千葉営業所	TEL(043)284-2600(代)	● 横浜営業所	TEL(045)391-9913(代)
名古屋支店	TEL(052)871-1811(代)		
● 金沢営業所	TEL(076)248-0499(代)	● 静岡営業所	TEL(054)236-5066(代)
大阪支店	TEL(06)6472-0361(代)		
● 神戸営業所	TEL(078)265-0375(代)	● 岡山営業所	TEL(086)434-0259(代)
● 広島営業所	TEL(082)832-3630(代)	● 高松営業所	TEL(087)843-6531(代)
福岡支店	TEL(092)623-4646(代)		
● 南九州営業所	TEL(099)213-0762(代)	● 沖縄営業所	TEL(098)876-3873(代)
(株)松本安全	TEL(0263)45-2181(代)		